

Vzdržljivost podjetniške aktivnosti

GEM Slovenija 2021



Družbene vrednote o podjetništvu

Slovenija

Evropa

Podjetništvo kot karierna pot



Spoštovanje uspešnih podjetnikov v družbi



Medijska podpora podjetništvu



Celotna zgodnja podjetniška aktivnost

Ustaljeni podjetniki

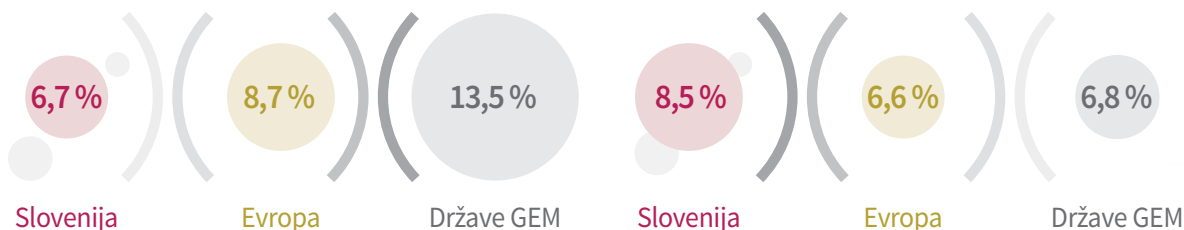

Motivacija za podjetništvo

Slovenija

Evropa

Preživetje

63,8%



57,5%

Ustvariti spremembe v svetu

61,8%



41,2%

Slovenija

Evropa

Ustvariti premoženje

42,6%



49,2%

Družinska tradicija

27,4%



23,3%

Rast zgodnje podjetniške aktivnosti žensk

Zgodnja podjetniška aktivnost žensk se v Sloveniji povečuje že četrto leto zapovrstjo.

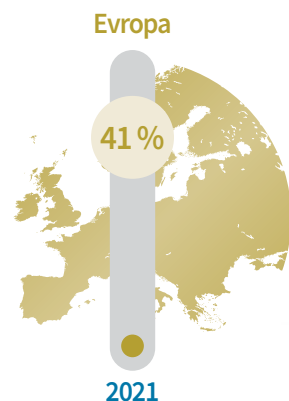
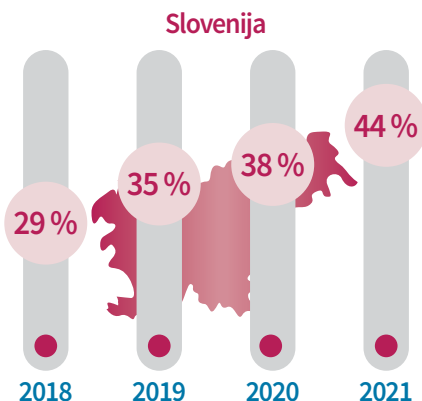

Namere o uporabi digitalnih tehnologij

Zgodnji podjetniki

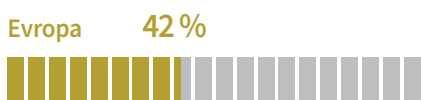
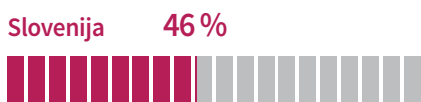

Uporaba več digitalnih tehnologij za prodajo v naslednjih 6 mesecih



Ustaljeni podjetniki

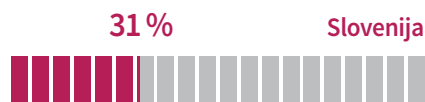

Indeks nacionalnega podjetniškega konteksta (NECI)

Slovenija



Evropa

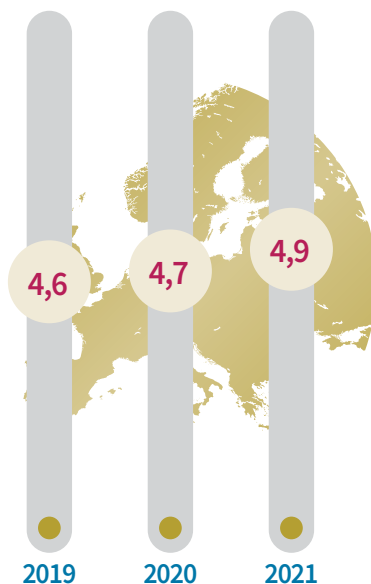

NECI je kompozitni indeks, ki na lestvici od 0 do 10 povzema povprečno oceno ekspertov za 13 okvirnih podjetniških pogojev za nacionalno gospodarstvo.

Slovenija je leta 2021 po vrednosti indeksa NECI povečala zaostanek za evropskim (4,9) povprečjem.



Člani slovenskega GEM tima so prof. dr. Miroslav Rebernik (vodja), prof. dr. Karin Širec, prof. dr. Polona Tominc, prof. dr. Katja Crnogaj, prof. dr. Barbara Bradač Hojnik in mag. Matej Rus.

Podrobni rezultati raziskave so dostopni na spletnih straneh Inštituta za podjetništvo in management malih podjetij: <http://ipmmp.um.si> in na globalni strani www.gemconsortium.org, kjer najdete tudi rezultate raziskav podjetništva v preteklih letih, podatkovne baze in številne druge informacije o svetovni raziskavi.